

SPECIFIEKE DESKUNDIGEN OT EN CTO

Het samenwerkingsverband stelt voor de ondersteuningsteams van de scholen, de ondersteuningsteams van de scholengroepen en de commissie toelating onderwijsvoorzieningen een aantal deskundigen beschikbaar op het gebied van:

- ZML
- Leerlingen met een motorische belemmering, sensorische informatieverwerkingsproblemen, leerstoornis (aandacht- en werkhouding) of chronisch ziekten
- Ondersteuning, Scholing en Advies bij gedragsproblematiek
- SBAO
- NT2 met meervoudige problematiek
- Jonge Risico Kind
- (Hoog)begaafdheid
- Viertaal

Wanneer er tijdens een overleg behoefte is aan meer specifieke deskundigheid aan tafel, dan kan contact worden opgenomen met één van de onderstaande personen.

Werkafspraken kunnen direct gemaakt worden en zijn vanzelfsprekend afhankelijk van de agenda-ruimte van betrokkenen. Plan daarom zo ruim mogelijk van tevoren in!

De ondersteuning van zieke leerlingen is wettelijk geregeld en wordt bekostigd vanuit het ministerie van OC&W. Het samenwerkingsverband wijst daarom graag op de mogelijkheid om ook gebruik te maken van de volgende expertise

- Consulent ondersteuning zieke leerlingen (zie laatste pagina)

DESKUNDIGE ZML

U kunt de deskundigen ZML inschakelen voor:

- Advies geven bij jonge leerlingen met een ontwikkelingsachterstand waarvoor het nog niet duidelijk is wat de beste onderwijsplek is. (PSZ, KDV, de Zee, de Ster, MKD) d.m.v. gesprekken met ouders, begeleiders en observatie.
- Advies geven over leerlingen op basisschool of SBO die vastlopen in het leerproces, d.m.v. gesprekken met ouders, leerkrachten en observatie.
- Advies geven bij het samenstellen van een arrangement.

Tessa van Brussel

Functie Ambulant begeleider
Telefoon 088-3433380
E-mailadres t.vanbrussel@sws-dh.nl



DESKUNDIGEN SBAO

U kunt de deskundigen SBAO inschakelen voor:

- Advisering bij leerlingen met een ontwikkelingsachterstand, leerproblemen en/of gedragsproblemen.
- Observatie.
- Het SMART opstellen van handelingsgerichte plannen.
- Werken met groepsplannen, OPP en groeidocument.
- Advisering bij het samenstellen van een arrangement/ eigen leerlijn

Bart ter Haar

Functie Intern Begeleider, groepsleerkracht SBAO en waarnemend directeur
Telefoon 088 3433360
E-mailadres b.terhaar@sws-dh.nl
Werkdagen Maandag, dinsdag



Marieke Laros

Functie Intern begeleider, groepsleerkracht (S)BAO
Telefoon 088-3433360
E-mailadres m.laros@sws-dh.nl
Werkdagen Woensdag, donderdag



Femma Zeegers

Functie Groepsleerkracht SBAO
Telefoon 0224 212483
E-mailadres femma@de-tender.nl
Werkdagen Maandag, dinsdag, woensdag (donderdag om de 3 weken)



Thea Ligthart

Functie Groepsleerkracht SBAO en gedragspecialist
Telefoon 06-23884040
E-mailadres thea@de-tender.nl
Werkdagen Maandag, donderdag, vrijdag



DESKUNDIGEN HELIOMARE PASSEND ONDERWIJS ADVIES

U kunt de deskundigen van Heliomare inschakelen voor:

- advies over (kwetsbare) leerlingen die belemmerd worden in het leerproces door:
 - de motoriek
 - verstoorde zintuiglijke prikkelverwerking,
 - aandachts- en werkhoudingsproblemen
 - niet aangeboren hersenletsel
 - langdurig ziek zijn
 - pijn hebben
 - vermoeidheidsklachten
 - een stoornis in het autistisch spectrum
- ondersteuning en advies over een passend aanbod voor de kwetsbare leerling
- professionaliseringsvragen (op maat trainingen en workshop) op gebied van:
 - ziektebeelden
 - prikkelverwerking
 - schrijven (schrijfvoorwaarden)
 - NAH (niet aangeboren hersenletsel)
 - ASS (Autisme Spectrum Stoornis)
- Kennis van en de vertaalslag maken naar de klas/klassenmanagement/onderwijsproces op het gebied van:
 - sensomotorische, sociaal-emotionele, cognitieve ontwikkeling
 - diagnosen en gevolgen daarvan voor onderwijs, concrete adviezen m.b.t. de specifieke ondersteuningsbehoeften voor de leerling
 - aandacht en werkhouding; gekoppeld aan zintuiglijke informatieverwerking (sensorische informatieverwerking)
 - langdurig of chronisch ziek | consequenties, balans: in- en ontspanning, omgaan en acceptatie;
 - zelfbeeld en autonomie
 - leerlijnen, passende perspectieven

SPECIALIST WERKHOUING/AUTISME-DESKUNDIGE

U kunt de specialist aandacht en werkhouding/autisme-deskundigen inschakelen voor:

- Voor advies en ondersteuning op gebied van:
 - Informatieverwerking
 - aandacht en werkhouding
 - ziektebeelden
 - syndromen
 - stoornissen
 - sociaal-emotionele ontwikkeling
 - functiebeperkingen en motoriek

Arlette Zoon

Functie Specialist aandacht en werkhouding / autismedeskundige
Telefoon 06-57119345
E-mailadres a.zoon@heliomare.nl
Werkdagen dinsdag en woensdag



EXPERTISE TEAM

U het expertiseteam inschakelen voor:

- advies over:
 - motoriek | bewegingsonderwijs en buitenspelen
 - schrijven en inzetten ICT | ter compensatie van beperking(en), ter vervanging van het schrijven en ter ondersteuning van het leren
 - aandacht en werkhoudingsvragen gekoppeld aan zintuiglijke informatieverwerking (sensorische informatieverwerking)
 - voorzieningenadvies (toegankelijkheid school, aanvraag UWV-voorzieningen zoals stoelen, tafels, tilliften, laptop, iPad, verzorgingstafels, toiletaanpassingen)
 - fijne motoriek/ praktische vaardigheden bij knippen, (voorbereidend) schrijven, koken, knutselen, muisgebruik, toiletgang, aan-/uitkleden
 - zitten en werkplekadvis
 - zorg | zelfredzaamheid – protocollen richtlijnen medicijngebruik, allergie – steunpunt epilepsie - voorbehouden handelingen

Tess Jongepier

Functie Schrijf- en ICT-specialist Heliomare Onderwijs
Expertise Voor vragen over:

- het voorbereidend schrijven
- schrijfproblemen
- schriftelijke lesstofverwerking als schrijven niet lukt
- ICT ter vervanging van het schrijven
- ICT aanpassingen voor dyslectische leerlingen, waaronder textaid
- Claread software en apps
- Reading pen

Telefoon 06-17429762
E-mailadres t.jongepier@heliomare.nl
Bereikbaar donderdag



Maaïke Cohen

Functie Bewegingsspecialist
Expertise Voor vragen over:
- Bewegingsonderwijs
- buitenspelen (pauzemoment)
- voorbereidend schrijven
Telefoon 06-41268919
E-mailadres m.cohen@heliomare.nl
Bereikbaar maandag, woensdag en vrijdag



Janneke van den Brink

Functie kindergoetherapeut
Expertise Voor advies en ondersteuning op gebied van:
- (voorbereidend) schrijven
- zintuigelijke prikkelverwerking (sensorische informatieverwerking)
- voorzieningenadvies
- fijne motoriek
- zelfredzaamheid
- zitten
Telefoon 06-12247180
E-mailadres janneke.van.den.brink@heliomare.nl
Werkdagen dinsdag, woensdag en donderdag



DESKUNDIGE ALOYSIUSSTICHTING

U kunt de deskundigen van de Aloysiusstichting inschakelen voor:

- Advies over ondersteuning aan opvallende (gedragsmoeilijke) leerlingen
- Adviseren en coachen van collega in de groep om de onderwijssituatie rondom de leerling (waar mogelijk) te verbeteren.
- Adviseren binnen een OT
- Op verzoek deelnemen aan CTO.
- Opstellen van leerlijn m.b.t. gedrag (bv omgaan met anderen, leren leren etc.) met concrete doelen.
- Adviseren en coachen van IB-er, groepsleerkracht en onderwijsassistent.
- (Team) voorlichting over stoornissen / gedragsproblemen / klassenmanagement m.b.t. deze onderwerpen.
- Helpen bij het opstellen en evalueren van groeidocumentatie, ondersteuning arrangementaanvragen en handelingsplannen.
- Interventies o.g.v. 'moeilijke' groepen/leerlingen.
- Overige vragen op het gebied van Gedrag.

Esther Regtop

Functie ambulant begeleider, gedragspecialist, coach en trainer.
Telefoon 06 – 10 18 55 41
E-mailadres esther.regtop@aloyusstichting.nl

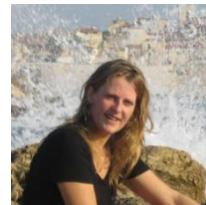

DESKUNDIGEN HOOGBEGAAFDHEID

U kunt de orthopedagogen van B!ink-Uit (Anna en Marije) inschakelen voor:

- Meedenken en adviseren binnen OT
- Advies over een plan van aanpak op school voor een (hoog)begaafde leerling, denk aan:
 - vormgeving onderwijsinterventies zoals compacten
 - verrijken en versnellen
 - de organisatie binnen de groep
 - de pedagogische begeleiding door de leerkracht
 - eventuele samenwerking met zorg, etc.
- Advies op schoolniveau:
 - uitzetten van doorlopende leerlijn
 - opstellen procedure voor signalering
 - procedure voor versnellen, etc.
- Beoordeling van plusklas aanmeldingen
- Deelname aan CTO bij Eureka aanmeldingen

Leerkracht Eureka (Marijke) specifiek voor:

- Advies aangaande een plan van aanpak op school voor een (hoog)begaafde leerling, denk aan:
 - vormgeving onderwijsinterventies als compacten
 - verrijken en versnellen
 - de organisatie binnen de groep
 - de pedagogische begeleiding door de leerkracht, etc.
- Advies over materialen en methoden voor onderwijs aan (hoog)begaafde leerling(en)
- Mogelijkheid om materialen in te zien op locatie Eureka

Marije van der Maat

Functie Coördinatie BLINK-UIT
Telefoon 06 – 11 479 016
E-mailadres mvandermaat@obdnoordwest.nl



Anna Lont-Zuidema

Functie Coördinator (hoog)begaafdheid
Telefoon 06 – 58 888 018
E-mailadres alont@obdnoordwest.nl



Marijke Goossens

Functie Groepsleerkracht bij Eureka
Telefoon 06-54271137
E-mailadres Marijkegoossens-smit@sarkon.nl



DESKUNDIGE JONGE RISICO KIND (JRK)

U kunt de deskundige Jonge Risico Kind (JRK) inschakelen voor:

- Advisering ten aanzien van:
 - het berekend aanbod binnen de klas bij kleuters met specifieke onderwijsbehoeften
 - te nemen vervolgstappen bij kleuters met specifieke onderwijsbehoeften
 - vraagstukken op het gebied van hun algehele ontwikkeling

Anneke Stolk

Functie Coördinator JRK
Telefoon 06 – 46 385 988
E-mailadres astolk@obdnoordwest.nl



DESKUNDIGE MEERTALIGHEID NT2 MET MEERVOUDIGE ONTWIKKELINGSPROBLEMEN

U kunt de deskundige NT2 met meervoudige ontwikkelingsproblemen inschakelen voor:

- Advies aangaande een plan van aanpak op school ten aanzien van nieuwkomers en zij-instromende anderstalige leerlingen.
- Advies op school- en leerkrachtniveau betreffende meertaligheid en woordenschatonderwijs en didactische principes daarbij.
- Advies op individueel en praktisch niveau voor de aanpak in de klas.

Karin de Wit

Functie Coördinator NT2
Telefoon 06 – 15 897 053
E-mailadres kdewit@obdnoordwest.nl



DESKUNDIGEN VIERTAAL

U kunt de deskundigen van Viertaal inschakelen voor:

- diensten voor leerlingen met een auditieve- en/of communicatieve beperking
- ondersteuning aan scholen en leerlingen met een:
 - auditieve beperking (SH / Doof)
 - communicatieve beperking door een taalontwikkelingsstoornis (TOS)
 - communicatieve beperking in samenhang met of veroorzaakt door kenmerken binnen
 - het autistisch spectrum (ASS)
- toeleiding naar cluster 2 en ondersteuning in en aan het regulier onderwijs

Welke stappen zijn er nodig?

- Bij een vermoeden van een taalontwikkelingsstoornis of beperkingen ten gevolge van slechthorendheid kan een school/ ouder/ SWV contact opnemen met het Aanmeldpunt Schagen: 0224-299594.
- Nadat uit het eerste contactmoment is gebleken dat de problematiek van de leerling of ondersteuningsvraag van school past bij het aanbod van VierTaal.

Aanmeldpunt:

0224-299594 /

aanmeldpuntnhn@viertaal.nl

spreekuur ma-do tussen 9.00-

11.00 uur.

Hoep 28, 1741 MC Schagen,

Wat wordt verwacht van de school?

- OPP / GD of topdossier waarin duidelijk beschreven wordt wat de school zelf al heeft gedaan en ingezet, waarbij niet het verwachte resultaat is geboekt.
- Onderzoek door een logopedist of akoepedist, zo mogelijk in combinatie met psychologisch onderzoek.

Er wordt gekeken welke hulp de leerling nodig heeft vanuit de onderwijsbehoeften van de leerling en van de school. Afhankelijk van deze onderwijsbehoeften wordt er bepaald welke ondersteuning er aangevraagd en ingezet kan worden. Ambulant dienstverleners verzorgen de begeleiding rondom leerlingen die een cluster 2 arrangement hebben en die op een reguliere school zitten. Leerkrachten in het regulier onderwijs kunnen op de specifieke kennis en expertise een beroep doen.

Ambulante dienstverlening is bedoeld voor:

- leerlingen in het primair-, voortgezet- of middelbaar beroepsonderwijs die problemen hebben met horen, spreken of het verwerken van taal
- iedereen die betrokken is bij het onderwijs aan deze leerlingen. Zij krijgen advies, informatie en deskundige begeleiding in het omgaan met en het lesgeven aan deze leerlingen

Voor overige vragen en informatie kunt u bellen met de administratie van de ambulante Dienst van VierTaal Schagen, of met een ambulant begeleider die verbonden is aan uw school. Zie ook onze website www.VierTaal.nl

Voor meer informatie over de werkwijze bij de aanmelding, zie:

<https://www.viertaal-ambulantedienst-schagen.nl/algemene-informatie-werkwijze/>

AMBULANTE BEGELEIDERS VIERTAAL PER SCHOLENGROEP

Merel Huiberts

Functie Ambulant begeleider
Regio Den Helder en Texel
E-mailadres m.huiberts@viertaal.nl

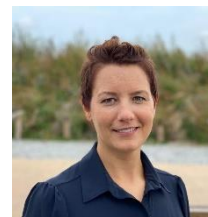

Erika BLankendaal

Functie Ambulant begeleider
Regio Schagen en Anna Paulowna
E-mailadres e.blankendaal@viertaal.nl



Ingrid Kruijer

Functie Ambulant begeleider
Regio Warmenhuizen en Niedorp
E-mailadres i.kruijer@viertaal.nl



Sita Hoekstra

Functie Ambulant begeleider
Regio Wieringermeer
E-mailadres s.hoekstra@viertaal.nl



Harma de Roo

Functie Ambulant begeleider
Regio Julianadorp
E-mailadres h.deroo@viertaal.nl

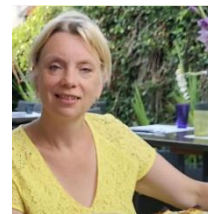

ORTHOPEDEGOGEN VIERTAAL

Baukje Hielkema

Functie orthopedagoog
E-mailadres b.hielkema@viertaal.nl

Annemieke Hemrica

Functie orthopedagoog
E-mailadres a.hemrica@viertaal.nl

LOGOPEDISTEN VIERTAAL

Angelique Winkelhuijzen

Functie logopedist
E-mailadres a.winkelhuijzen@viertaal.nl

Hester Wolzak

Functie logopedist
E-mailadres h.wolzak@viertaal.nl

CONSULENT ONDERSTEUNING ZIEKE LEERLINGEN

Voor zieke leerlingen is het belangrijk dat het onderwijs doorgaat. Om dit mogelijk te maken kunnen ouders en scholen de hulp inroepen van Consulenten Onderwijsondersteuning Zieke Leerlingen (OZL). Alle consulenten OZL in Nederland zijn aangesloten bij het Netwerk Ziezon, het landelijk expertisenetwerk voor ziek zijn & onderwijs. De onderwijsondersteuning voor zieke leerlingen is wettelijk geregeld en wordt bekostigd door het ministerie van OC&W.

U kunt de consulent voor ondersteuning van zieke leerlingen inschakelen voor:

- Hulp bij het organiseren van onderwijs aan (acuut, ernstig of langdurig) zieke leerlingen, dat aansluit op de onderwijsbehoefte van de leerling
- Begeleiding van de zieke leerling thuis, in het ziekenhuis en op school
- Afstemming en samenwerking met ketenpartners (ambulant begeleiders, jeugdartsen, leerplichtambtenaren)
- Voorlichting en advies aan scholen
- Aanvraag indienen voor KlasseContact van KPN

Marieke Ooijevaar

Functie	Onderwijsadviseur / Psycholoog / Consulent onderwijsondersteuning zieke leerlingen
E-mailadres	mooijevaar@obdnoordwest.nl
Telefoon	06 - 11 626 020
Werkdagen	maandag (tot 15:00 uur), dinsdag, donderdag en vrijdag